Toyota
Pewne Auto



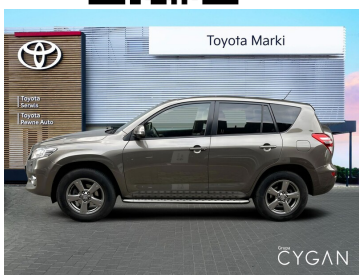





Toyota RAV4

SOL PLUS 4X4 2,0 VVT-i benzynowy MS.Salon Polska.Faktura Vat-marża.

54 900 zł brutto

Standard Leasing Używane
Okres finansowania: 36
Wpłata własna: 10

od 1294
/mies.

Numer klucza: GOTOWY

Standard Leasing - umowy leasingu operacyjnego, została oparta na założeniu: cena pojazdu 54 900,00 zł brutto, opłata wstępna 10 % i wykup 1 %, okres leasingu 36 miesięcy. W przypadku zmiany parametrów, kwota rat może ulec zmianie. Wymóg zawarcia dodatkowej umowy ubezpieczenia autocasco (AC) i z tytułu kradzieży (KR) dla leasingowanego pojazdu. Materiał nie stanowi oferty w rozumieniu Kodeksu cywilnego, ma charakter wyłącznie informacyjny i przeznaczony jest wyłącznie dla przedsiębiorców. Zgoda na udzielenie leasingu jest uzależniona od zdolności finansowej klienta ustalanej zgodnie z procedurami Leasingodawcy. Finansującym jest Toyota Leasing Polska Sp. z o. o. z siedzibą w Warszawie. Szczegóły u Dilerów marki Toyota.

DATA UTWORZENIA
14:27 25.11.2026

Toyota Pewne Auto

WYPOSAŻENIE

BEZPIECZEŃSTWO

ABS, ASR (kontrola trakcji), Czujnik zmierzchu, ESP (stabilizacja toru jazdy), Isofix, Kurtyny powietrzne, Poduszka powietrzna kierowcy, Poduszka powietrzna pasażera, Poduszki boczne tylne, Światła do jazdy dziennej, Światła przeciwmgielne, Spryskiwacze reflektorów, Boczna poduszka powietrzna kierowcy

KOMFORT

Bluetooth, Czujniki parkowania tylne, Elektryczne szyby przednie, Elektryczne szyby tylne, Elektrycznie ustawiane lusterka, Klimatyzacja dwustrefowa, Łopatki zmiany biegów, Podgrzewane lusterka boczne, Podgrzewane przednie siedzenia, Przyciemniane szyby, Tapicerka skórzana, Tempomat, Wielofunkcyjna kierownica, Wspomaganie kierownicy, Kierownica skórzana, Lusterka boczne składane elektrycznie, Elektrycznie ustawiany fotel kierowcy, Felgi aluminiowe 17, Podłokietniki - przód, Zestaw głośnomówiący, Regul. elektr. podparcia lędźwiowego - kierowca, Ekran dotykowy



CHARAKTERYSTYKA POJAZDU

POJEMNOŚĆ
1 987 cm^3

ROK PRODUKCJI
2012

DATA PIERWSZEJ REJESTRACJI
2013-01-14

PRZEBIEG
200 636 km

MOC
158 KM

RODZAJ NADWOZIA
SUV

RODZAJ PALIWA
Benzyna

KOLOR NADWOZIA
Brązowy Metalik

SKRZYNIA BIEGÓW
Automatyczna (CVT, eCVT)

LICZBA DRZWI/MIEJSC
5/5

NR SYSTEMOWY
#445740

VIN/NUMER REJESTRACYJNY
JTMBE31V00D094797/ WWL46218

KONTAKT Z DORADCĄ

Toyota Marki
Doradca ds. sprzedaży samochodów używanych

+48 22 590 70 29
komis@toyotamarki.com.pl

DILER

Toyota Marki
Marki, al. Józefa Piłsudskiego 2B

www.toyotamarki.com.pl
+48 22 590 70 29
uzywane@toyotamarki.com.pl
Poniedziałek - Piątek: 08:00-20:00
Sobota: 08:00-16:00

Sprawdzony stan techniczny

Udokumentowana historia auta

DATA UTWORZENIA
14:27 25.11.2026

Toyota
Pewne Auto

DODATKOWE AKCESORIA DO DOKUPIENIA DLA SAMOCHODU

Toyota RAV4 2.0 Benzyna JTMBE31V00D094797



Bagażnik rowerowy na hak VeloCompact - 2 rowery
Bagaż

2 838 zł

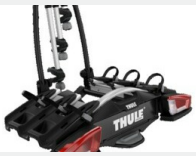

Bagażnik rowerowy na hak VeloCompact - 3 rowery
Bagaż

3 288 zł



Zestaw kosmetyków samochodowych Toyoty
Kosmetyki

201 zł



Apteczka DIN13164
APTECZKI/Bezpieczeństwo

61 zł

Toyota Marki
Marki, al. Józefa Piłsudskiego 2B

+48 22 590 70 29
uzywane@toyotamarki.com.pl